

Von-Rothmund-Schule der Lebenshilfe Bad Tölz-Wolfratshausen



VIELFÄLTIG - **R**ESPEKTVOLL - **S**ELBSTBESTIMMT





Die Schule in Zahlen

1984

Gründung der "Privaten Schule für Geistig-behinderte der Lebenshilfe für geistig und körperlich Behinderte - Kreisvereinigung e.V."

1991

Außenstelle SVE, Peter-Freisl-Straße - Bad Tölz

2006

erste Partnerklasse in Bad Heilbrunn

2009

Partnerklasse in Reichersbeuern

2010

Einweihung der neuen Schulturnhalle
zweite Partnerklasse in Bad Heilbrunn

2012

Partnerklasse in Benediktbeuern

2014

zweite Partnerklasse in Benediktbeuern

2017

Umzug ins neue Schulgebäude

Unser Leitbild

- ◆ Unsere Schülerinnen und Schüler stehen an erster Stelle
- ◆ Wir erreichen nur gemeinsam mit den Eltern eine ganzheitliche und individuelle Förderung unserer Schüler
- ◆ Wir bringen unsere unterschiedlichen Qualifikationen und unsere Individualität in den Schulalltag ein
- ◆ Wir unterrichten und fördern individuell, lebensnah und differenziert
- ◆ Wir pflegen und versorgen verantwortungsbewusst, respektvoll und in geschützten Räumen
- ◆ Wir gestalten unser Schulleben vielfältig
- ◆ Wir präsentieren uns selbstbewusst und attraktiv in der Öffentlichkeit
- ◆ Wir schöpfen Kooperations- und Integrationsmöglichkeiten aus und sind offen für neue Wege
- ◆ Wir arbeiten interdisziplinär eng zusammen

Das Leitbild ist in Zusammenarbeit von Eltern und Kollegium entstanden.

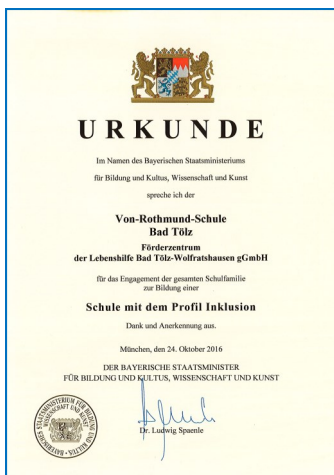

Unsere Schule

Die Von-Rothmund-Schule unterrichtet und fördert Kinder und Jugendliche sowie junge Erwachsene mit dem Förderschwerpunkt geistige Entwicklung.

Die **Schullaufbahn**:

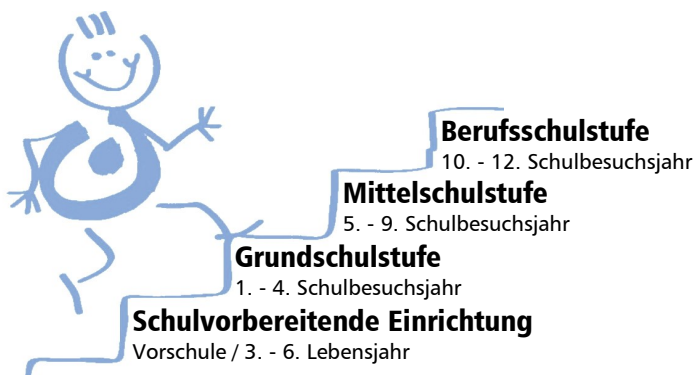

Das **Kollegium**:



In der Von-Rothmund-Schule sind Lehrer mit unterschiedlichen Qualifikationen pädagogisch tätig: Sonderschullehrer, Fachlehrer, Werk-

meister, Heilpädagogische Förderlehrer und Heilpädagogische Unterrichtshilfen sowie Assistenz-(Pflege-)Kräfte. Sie alle ergänzen sich und arbeiten in gemeinsamer Verantwortung zum Nutzen der Schülerinnen und Schüler eng zusammen.

Grundlage hierfür sind der Lehrplan für den Förderschwerpunkt geistige Entwicklung, der Berufsstufen-Lehrplan sowie das Curriculum.

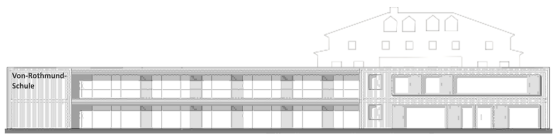

Pädagogische Leitsätze

- ◆ Stärkung der Schülerpersönlichkeit
- ◆ Betonung der Individualität
- ◆ Handlungs- und Projektorientierung
- ◆ Lernen in festen Strukturen
- ◆ Verwendung von technischen Hilfsmitteln und modernen Medien

Extras

- ◆ Individuelles und differenziertes Lernen in niveaugleichen Leistungsgruppen
- ◆ Heilpädagogische Tagesstätte
- ◆ Künstlerisch-musische Projekte
- ◆ Tiergestützte Pädagogik
- ◆ Sportangebote / Teilnahme Special Olympics
- ◆ Schüler-Café und -Catering
- ◆ Kooperationen mit anderen Einrichtungen
- ◆ Unterstützte Kommunikation (UK-Konzept)
- ◆ Lebensnahes Lernen in großzügig angelegten Hauswirtschafts- und Werkräumen
- ◆ Wöchentliches Wahlfach
- ◆ Sozialtraining
- ◆ KESCH - Kooperation Eltern-Schule
- ◆ Konduktive Förderung nach Augenmaß
- ◆ Begleitung beim Übergang Förderschule-Beruf

Haupthaus Von-Rothmund-Schule

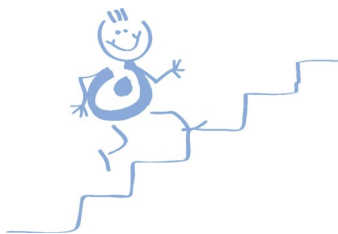

Im **Haupthaus** der Von-Rothmund-Schule besuchen Schüler und junge Erwachsene den Unterricht, beginnend von der ersten Klasse bis zur zwölften Klasse.

Jede Jahrgangsstufe verfolgt spezielle Lernaufgaben und Ziele, die auf den Lehrplänen gründen.

Neben dem Erlernen der Kulturtechniken im Deutsch- und Mathematikunterricht, werden auch Fächer zum Erlernen der Lebenspraxis wie Sachunterricht (Selbstversorgung, Natur, Heimat, Medien...), Hauswirtschaft und Werken unterrichtet. Die Kreativität wird im Musik- und Kunstunterricht angeregt. Der Sportunterricht reicht vom Bewegungsspiel bis hin zu gesundheitsfördernden Aktivitäten und Sportart-spezifischen Techniken.



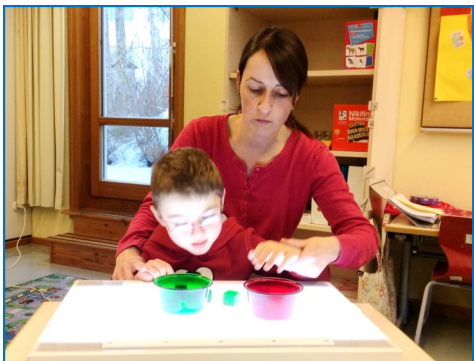
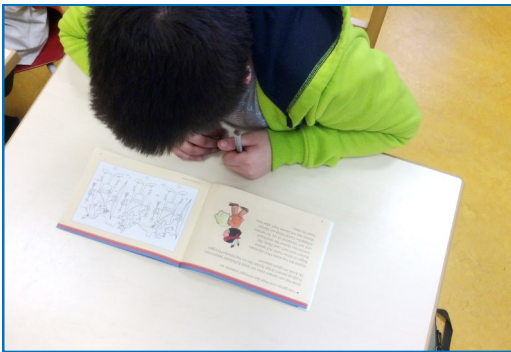

Schulvorbereitende Einrichtung SVE

Die **Schulvorbereitende Einrichtung SVE** betreut Kinder aus dem Landkreis Bad Tölz – Wolfratshausen, die eine individuelle, sonderpädagogische Förderung benötigen.



Unsere Kinder haben einen erhöhten Förderbedarf in den Bereichen:

- ◆ Wahrnehmung
- ◆ Denkfähigkeit (Kognition)
- ◆ Sprachentwicklung
- ◆ Aufmerksamkeit und Konzentration
- ◆ Soziale Kompetenz
- ◆ Emotionale Entwicklung
- ◆ Lern- und Arbeitsverhalten
- ◆ Grob- und Feinmotorik

Schulvorbereitende Einrichtung SVE

Unsere Förderangebote sind ganzheitlich und beinhalten:

- ◆ Erstellen eines individuellen Förderplans
- ◆ Förderung aller Wahrnehmungsbereiche
- ◆ Sprach- und Sprechförderung
- ◆ Förderung von Aufmerksamkeit und Konzentration
- ◆ Unterstützung der Grob- und Feinmotorik
- ◆ Förderung der Schulfähigkeit und Lernbereitschaft
- ◆ Rhythmisch-musikalische Förderung



SVE

Dies wird realisiert durch folgende **Rahmenbedingungen:**

- ◆ Kleine Gruppengröße mit maximal 8 Kindern ab einem Alter von 3 Jahren bis zum Schuleintritt
- ◆ Optimaler Betreuungsschlüssel mit erfahrenem, qualifiziertem Fachpersonal
- ◆ Spezifische Spiel- und Fördermaterialien
- ◆ Individuelle Kommunikations-, Motorik- und Wahrnehmungshilfen
- ◆ Enge, interdisziplinäre Zusammenarbeit mit der heilpädagogischen Tagesstätte, Fachdienst und dem Therapeuten-Team
- ◆ Spezielle Therapieräume (z.B. Snoezelenraum)
- ◆ Möglichkeit der Ganztagsbetreuung
- ◆ Beförderung innerhalb des Einzugsbereiches

Partnerklassen

Die Schule hat die einmalige Chance und die besondere Pflicht, einen wirkungsvollen Beitrag zur gesellschaftlichen Integration von Menschen mit Behinderung zu leisten.

Wir lernen gemeinsam in Partnerklassen an Regelschulen im Landkreis im Grundschul- und Mittelschulbereich.

- ◆ Gemeinsames Lernen möglichst in Wohnortnähe
- ◆ Sammeln von vielfältigen Erfahrungen und Erweiterung der sozialen Kompetenzen
- ◆ Förderung der Selbstständigkeit
- ◆ Vielfalt der Schülerschaft
- ◆ Interdisziplinärer Austausch und gewinnbringende Zusammenarbeit
- ◆ Selbstverständlichkeit im sozialen Miteinander
- ◆ Kooperative Lernsettings können den Bedürfnissen aller Schüler angepasst werden





Partnerklassen

Berufsschulstufe

Die Berufsschulstufe schließt mit den Jahrgangsstufen 10 bis 12 an die reguläre Schulpflicht an. Die SchülerInnen erfüllen ihre Berufsschulpflicht und werden auf das Leben als Erwachsene und auf ihre spätere Arbeit vorbereitet.

Persönlichkeit und soziale Beziehungen:

Ausbildung von Schlüsselkompetenzen und individuelle Lebenswegplanung

Mobilität: Lernen, verschiedene Wege möglichst selbstständig zu bewältigen und öffentliche Verkehrsmittel zu nutzen

Wohnen: Wohntraining in einer Ferienwohnung, um Fertigkeiten für ein möglichst selbstständiges Wohnen zu erwerben

Arbeit und Beruf: Verschiedene Fertigkeiten und Arbeitsabläufe in Schule und Praktikum erwerben: Praktika in einer Werkstatt für behinderte Menschen, Förderstätte und auf dem allgemeinen Arbeitsmarkt, Praxistage mit verschiedenen Praxisgruppen in der Schule

Öffentlichkeit: Rechte und Pflichten als Erwachsener kennen, um am Leben in der Gesellschaft teilnehmen zu können

Freizeit: Verschiedene Möglichkeiten kennen, freie Zeit nach eigenen Wünschen zu gestalten; Planung und Durchführung von Schullandheimen und Ausflügen

Entsprechend ihrer persönlichen Voraussetzungen können die Jugendlichen nach der Schule in eine Förderstätte, in den Berufsbildungsbereich der Werkstatt für behinderte Menschen oder auf den allgemeinen Arbeitsmarkt wechseln.

Praktikum

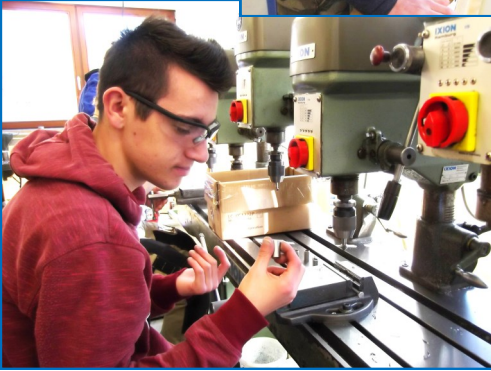

Wohntraining



Berufsschulstufe

Mobile sonderpädagogische Hilfe - MSH

Das Angebot der **Mobilen Sonderpädagogischen Hilfe – MSH** – richtet sich an noch nicht schulpflichtige Kinder mit sehr starken Entwicklungsverzögerungen, die zur Entwicklung ihrer Fähigkeiten, ihrer Gesamtpersönlichkeit und für ein selbstständiges Lernen und Handeln, auch besonders im Hinblick auf die Schulreife spezielle Anleitung und Unterstützung benötigen.

Arbeitsweise und Kooperationspartner

Die Kollegen aus dem Förderzentrum Geistige Entwicklung leisten Mobile sonderpädagogische Hilfe kooperativ mit Kindergärten, ohne finanziellen Aufwand für Eltern, nach sonderpädagogischen Standards und in enger Abstimmung mit den Frühförderstellen.

Aufgaben

- ◆ Jegliches Handeln setzt das Einverständnis der Eltern voraus
- ◆ Diagnostische Klärung der Art und des Umfangs des sonderpädagogischen Förderbedarfs
- ◆ Ableitung von Fördermaßnahmen
- ◆ Planung und Durchführung von Fördermaßnahmen nach Ressourcenlage
- ◆ Beratung, praxisnahe Anleitung und Unterstützung von ErziehernInnen und Eltern
- ◆ Enge Zusammenarbeit und Koordination von andern Fachdiensten und Kindergärten
- ◆ Angebot von Fortbildungen
- ◆ Informieren von Eltern und ErzieherInnen, (medizinischen, sozialen und pädagogischen Fachdiensten) über die Lernausgangslage und gemeinsame Planung der weiteren Maßnahmen

Mobiler sonderpädagogischer Dienst - MSD

Der **Mobile Sonderpädagogische Dienst** - MSD - geistige Entwicklung ist einer von acht Schwerpunkten, die Unterstützung in der Beschulung von Kindern und Jugendlichen mit sonderpädagogischem Förderbedarf anbieten.

Der MSD geistige Entwicklung wird tätig an Grund- und Mittelschulen.

Der Förderbedarf der zu begleitenden Kinder und Jugendlichen ist sehr hoch. Ein sehr hoher sonderpädagogischer Förderbedarf wird Kindern und Jugendlichen zugesprochen, die eindeutig dem Förderschwerpunkt geistige Entwicklung zuzuordnen sind und oder eine Mehrfachbehinderung haben.

Aufgaben

- ◆ Jegliches Handeln setzt das Einverständnis der Eltern voraus
- ◆ Diagnostik: Durchführung von sonderpädagogischer Förderdiagnostik, Beobachtung des Kindes/Jugendlichen im Unterricht und schulischen Kontext, Erfassung der Lernausgangslage, individuelle Screeningverfahren, Intelligenzdiagnostik
- ◆ Beratung von Eltern, Lehrkräften, Schulbegleitung, Schulleitung
- ◆ Förderung auf Grundlage des Förderplans und individuelle Förderung nach Bedarf und Ressourcenlage
- ◆ Fortbildung: Unterrichtsmitschauen für Lehrkräfte, Workshops, Gesprächskreise, themenbezogene und schulhausinterne Fortbildungen
- ◆ Auf Wunsch: Enge Zusammenarbeit mit den Kollegen der anderen Förderzentren und externen Partnern

Von-Rothmund-Schule

Privates, staatlich anerkanntes Förderzentrum
Förderschwerpunkt geistige Entwicklung der
Lebenshilfe Bad Tölz-Wolfratshausen

Bairawieser Straße 30
83646 Bad Tölz

T: 08041 | 760518

F: 08041 | 760533

von.rothmund.schule@lhtoelz.de

www.lhtoelz.de / Einrichtungen / Schule

